ePA für alle

gematik X Kranken-versicherungen

Die ePA verstehen und nutzen

Das kostenlose Online-Event zeigt aus erster Hand, welchen Mehrwert die elektronische Patientenakte im Alltag bringt.

Was Sie erwartet

- **Moderierte Gesprächsrunde:** Versicherte erfahren aus erster Hand, wie die ePA funktioniert und zu einer modernen Gesundheitsversorgung beitragen kann.
- Zudem erklären die Beteiligten, wie neue Features die ePA-Nutzung erleichtern und erweitern.
- **Interaktive Breakout-Sessions:** Krankenversicherungen stellen ihre ePA-Apps und deren Funkionen vor.
- Versicherte haben dabei die Chance, den Fachleuten ihre Fragen zu stellen.

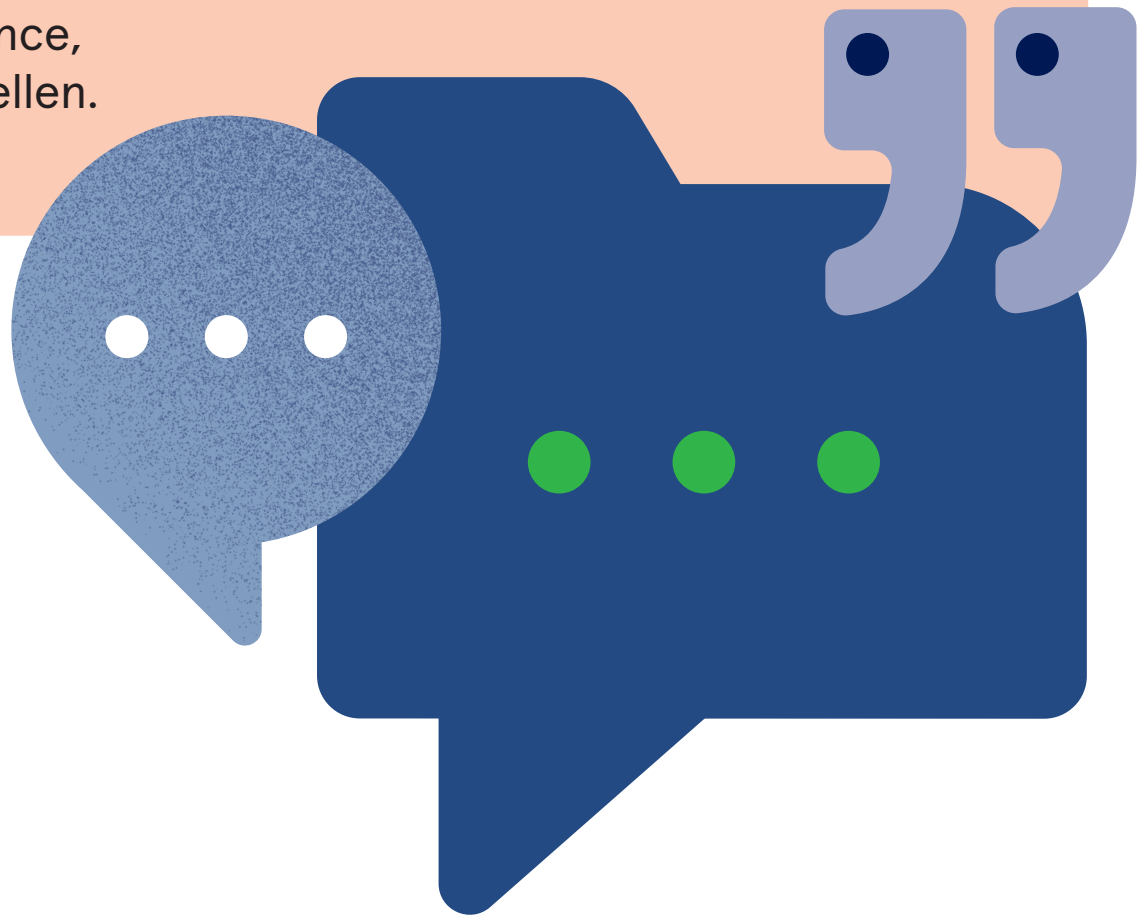

Teilnehmende Krankenversicherungen

gesetzlich:
- AOK
- Audi BKK
- BARMER
- DAK-Gesundheit
- IKK classic
- TK

privat:
Verband der Privaten Krankenversicherung e.V.

Termin

03. Dezember 2026
16:00 – 17:45 Uhr

Teilnahme

Kostenlos und online

Jetzt dabei sein & anmelden!