

Das E-Rezept

Aktueller Stand der Einführung

Hannes Neumann
19.10.2023

**„Das E-Rezept soll zum
1. Januar 2024 verbindlicher
Standard in der Arzneimittel-
versorgung werden“**

Digitalisierungsstrategie des Bundesgesundheitsministeriums für das Gesundheitswesen und die Pflege (März 2023)

Das E-Rezept kann bereits heute bundesweit in der Regelversorgung genutzt werden!

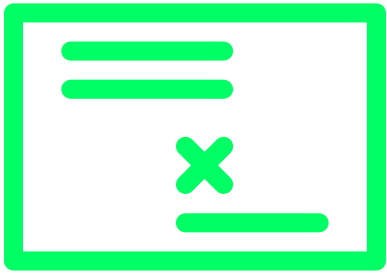

5 Mio

Eingelöste E-Rezepte*

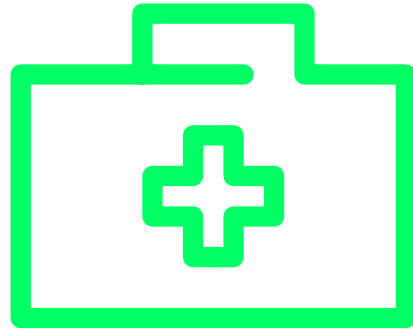

11.121

(Zahn-)Arztpraxen**
haben letzte Woche
mind. ein E-Rezept
ausgestellt

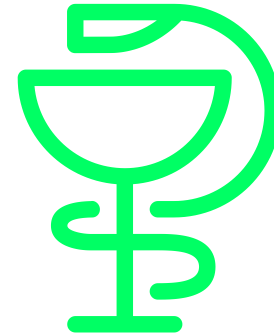

14.836

Apotheken**
haben letzte Woche
mind. ein E-Rezept
eingelöst

640.000

App-Downloads*

* Seit Start des E-Rezepts, Stand
16. Oktober 2023, Quelle: TI-
Dashboard ** in KW 39

Immer mehr eingelöste E-Rezepte

Im Januar gab es einen wichtigen Meilenstein zu feiern: eine Millionen E-Rezepte wurden bis dahin eingelöst. Danach ging es deutlich schneller: Die Zwei-Millionen-Marke war bereits im Juni erreicht. Dank dem Einlöseweg mit der elektronischen Gesundheitskarte waren es dann Ende August schon drei Millionen E-Rezepte. Und bereits Mitte Oktober gab es fünf Millionen eingelöste E-Rezepte.

Eingelöste E-Rezepte pro Woche:

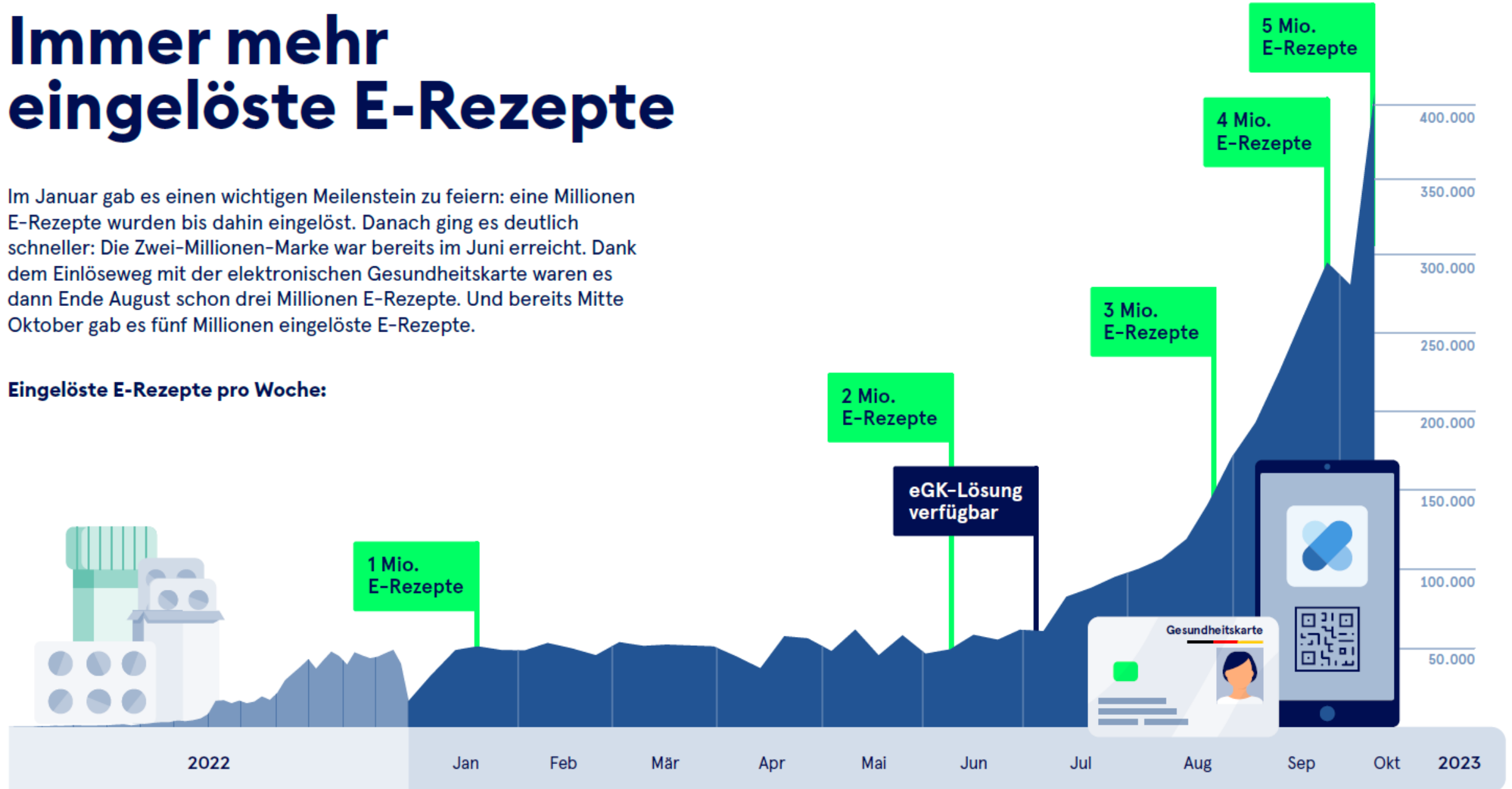

E-Rezepte seit 31.08.2023 per Gesundheitskarte in Apotheken bundesweit einlösbar

Quelle: Pressemeldung von ABDA, ADAS und gematik vom 31.08.22

<https://www.abda.de/aktuelles-und-presse/pressemitteilungen/detail/e-rezepte-ab-sofort-per-gesundheitskarte-in-apotheken-in-ganz-deutschland-einloesbar-1/>

Wie kommt das E-Rezept in die Apotheke?

Wie können Patienten E-Rezepte einlösen?

Der neue dritte Einlöse-Weg

1

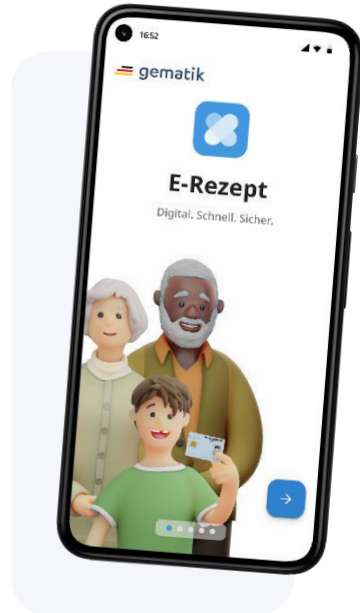

E-Rezepte-App

2

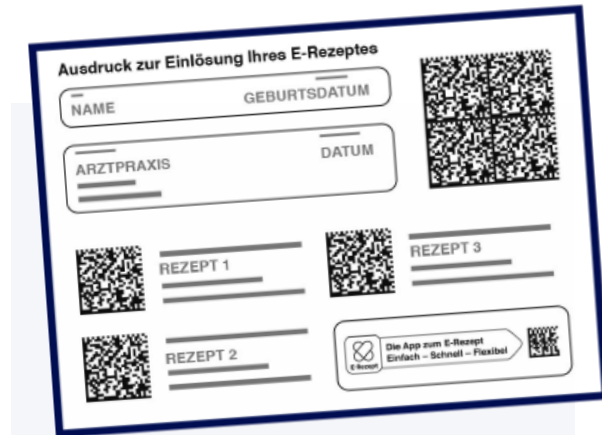

Papierausdruck

3

Gesundheitskarte

Einlösen mit der E-Rezept-App

Patient lädt die
E-Rezept-App runter

Ärztin verschreibt
Medikament per E-Rezept

Patient löst E-Rezept in der
Apotheke vor Ort oder digital ein

Einlösen mit der E-Rezept-App

Voraussetzungen

1

Mit Gesundheitskarte

- NFC-fähige Gesundheitskarte
- Persönliche PIN

(Die Karte und PIN können Sie aus der E-Rezept-App heraus bei Ihrer Krankenkasse beantragen.)

oder

2

Mit Kassen-App

Verbinden Sie die E-Rezept-App mit der App Ihrer Krankenkasse zur Anmeldung.

Einlösen mit dem Papierausdruck

Ausdruck zur Einlösung Ihres E-Rezeptes

NAME GEBURTSDATUM

ARZTPRAXIS DATUM

REZEPT 1

REZEPT 2

REZEPT 3

Die App zum E-Rezept
Einfach - Schnell - Flexibel

Der QR-Code wird einfach in der Apotheke eingescannt.

Hier finden Sie die Webseite zum E-Rezept mit weiteren Informationen.

www.das-e-rezept-fuer-deutschland.de

i

Es ist keine Unterschrift der Ärztin oder des Arztes notwendig.

Einlösen mit der Gesundheitskarte

Einfach Karte auch in der Apotheke stecken

Vergleich der Einlösewege

E-Rezept-App

Papierausdruck

Gesundheitskarte

Digitaler Empfang (ohne Praxisbesuch)	✓	✗	✓
Digitales Einlösen zur Abholung oder Lieferung (ohne Apothekenbesuch)	✓	✓	✗
Einlösen durch Vertreter möglich	✓	✓	✓
Rezeptdetails & -historie einsehbar für Versicherten	✓	✓	✗
Rezeptzeilen einzeln einlösbar	✓	✓	✓
Voraussetzungen für die Nutzung	<p><u>Option 1:</u> NFC-fähiges Smartphone + NFC-fähige Gesundheitskarte + PIN</p> <p><u>Option 2:</u> Kassen-App</p>	Keine	Gesundheitskarte (ohne PIN & NFC)

Was ist mit der Übermittlung über einen
sicheren Übertragungskanal, z.B. KIM?

**Geht auch, immer da
wo rechtlich zulässig!**

KIM an die Apotheke oder an die Pflege

Wann kann man E-Rezept-Codes via KIM übermitteln?

KIM an Apotheke

- **Wie funktioniert es?**
Sofern eine rechtliche oder vertragliche Regelung die direkte Übermittlung erlaubt, kann ein Arzt ein E-Rezept direkt an die Apotheke senden. Gesetzliche Anwendungsfälle: **parenterale Zubereitungen** (Gesetzliche Grundlage ApoG §11 Abs. 2)
- **Was wird übermittelt?**
Nur der E-Rezept Code ggf. mit optionalem Anhang (z.B. Medikationsplan, Therapieplan, etc.)
- **Wann verfügbar?**
Der Nachrichtentyp „Zuweisung“ für KIM wird demnächst veröffentlicht. Verfügbarkeit und automatische Verarbeitung je nach AVS.

KIM an Pflegeeinrichtung

- **Rechtliche Einordnung:**
Rechtlich zulässig kann die Direktübermittlung von der Arztpraxis an das Pflegeheim dann sein, wenn der Heimpatient dem Pflegeheim eine entsprechende Empfangsbevollmächtigung erteilt hat. Das Pflegeheim leitet die E-Rezept-Token an die heimversorgende Apotheke weiter, sofern mit dem Versicherten nichts anderes vereinbart wurde. (Quelle ABDA FAQ)
- **Wie funktioniert es und was wird übermittelt?**
Nur der E-Rezept Code ggf. mit optionalem Anhang (z.B. Medikationsplan etc.)
- **Wann verfügbar?**
KIM steht bereit, sofern eine Pflegeeinrichtung sich an die TI anschließt.

Praxisbeispiel

Wofür gibt es bereits E-Rezepte?

Umfang E-Rezept

Hierfür kann das E-Rezept genutzt werden

Rezepte für **Versicherte zulasten ...**

- der Gesetzlichen Krankenversicherung
- einer Unfallkrankenkasse
- der Berufsgenossenschaften

Rezepte für **Selbstzahler**, sofern eine gesetzliche Krankenversicherung vorliegt.

Rezepte können **folgende Strukturen** haben:

- Verordnungen aus Arzneimittelstammdaten
- Freitextverordnungen
- Strukturierte Rezepturen
- Wirkstoffverordnungen

Verordnet werden dürfen...

- Apothekenpflichtige Arzneimittel

Zulässige Sonderfälle

- Anwendungsfertige Zytostatika-Rezepturen
- Esketamin zur intranasalen Anwendung
- Blutprodukte, die ausschließlich in Apotheken abgegeben werden können
- Einzelimporte nach § 73 Abs. 3 AMG
- Entlassrezepte
- Abgabe von Wunscharzneimitteln

Umfang E-Rezept

Hierfür kann das E-Rezept **NICHT** genutzt werden

Nicht zulässig sind Rezepte für

- Privatversicherte (folgt aber in Kürze)
- Beihilfe-Empfänger (folgt aber in Kürze)
- Versicherte von sonstigen Kostenträgern

Hinweis: E-Rezepte mit diesen Inhalten sind nicht abrechnungsfähig. Bitten Sie den Arzt um ein Papierrezept.

Übersicht zum Download:

E-Rezepte dürfen nicht genutzt werden, für Verordnungen von ...

- Betäubungsmittel
- T-Rezepte
- Rezepte für Dosierautomaten
- Digitale Gesundheitsanwendungen
- Sprechstunden- & Stationsbedarf
- Hilfsmittel
- Verordnung von sonstigen nach § 31 SGB V einbezogenen Produkten
- Bilanzierte Diäten zur Enteralen Ernährung
- ...

Praktische Hinweise

Praktische Hinweise

1

Folgerezept erfordert kein erneutes Stecken der Gesundheitskarte, wenn Patienten bereits im laufenden Quartal die Karte einmal vorgezeigt haben.

2

Das **E-Rezept wird nicht auf der Gesundheitskarte gespeichert**. Patienten müssen also nicht zwingend in die Arztpraxis kommen, sofern die Gesundheitskarte zuvor schon einmal eingelesen wurde.

3

Patienten erst informieren, dass das Rezept ausgestellt wurde, **wenn das E-Rezept auch tatsächlich signiert und an den Fachdienst übertragen wurde**. Ohne dies kann die Apotheke noch nichts tun.

4

Bei erneutem Ausstellen eines E-Rezepts aufgrund gemeldetem Anpassungsbedarf der Apotheke, **ist das ursprüngliche E-Rezept zu löschen**, sonst droht Regress. Können Sie das E-Rezept nicht Löschen, hat die Apotheke es nicht freigeben oder Patient es doch schon eingelöst.

Wie können Sie sich auf das E-Rezept vorbereiten?

Für Patienten: Fragen & Antworten rund um das E-Rezept

Home | E-Rezept

www.das-e-rezept-fuer-deutschland.de

Leichte Sprache Gebärdensprache Kontakt DE EN

E-Rezept SO FUNKTIONIERT'S VORTEILE APP APOTHEKENSUCHE FAQ AKTUELLES gematik

Das E-Rezept für Deutschland

Einlösen mit der eGK

Ab Juli 2023 wird es für Versicherte die Möglichkeit geben, E-Rezepte digital mit ihrer elektronischen Gesundheitskarte (eGK) einzulösen. Wie einfach das funktioniert, zeigen wir hier:

1

E-Rezept erhalten

Ihre Ärztin oder Ihr Arzt verschreibt ein E-Rezept und speichert es in der Telematikinfrastruktur (TI).

Technische Hotline

0800 277 377 7

Für Praxen: Fragen & Antworten rund um das E-Rezept

Schulungen der installationsstärksten Systeme

Aufzeichnung der
Schulungen je Hersteller
vom 20.09.2023 als
Videostream verfügbar
unter

www.gematik.de/e-rezept-aktionstag

Breakout-Sessions | gematik trifft: Kassenärztliche Vereinigungen zum E-Rezept vom 20.09.2023 | 17:30 - 19:30 Uhr

Hier finden Sie die Aufzeichnungen der Schulungsangebote von „gematik trifft: Kassenärztliche Vereinigungen zum E-Rezept“.

Am 20. September 2023 hat die gematik gemeinsam mit Kassenärztlichen Vereinigungen in einem live übertragenen Podiumsgespräch einen Blick auf die notwendigen Anpassungen, zu erwartenden Vorteile und aktuellen Herausforderungen, mit denen sich Praxen bei der Umstellung auf das E-Rezept schon jetzt auseinandersetzen sollten, geworfen.

[Zur Aufzeichnung >](#)

Die insgesamt 11 virtuellen Schulungen wurden ebenfalls aufgezeichnet. Erfahren Sie hier, wie die verschiedenen Praxisverwaltungssysteme die E-Rezept-Prozesse umgesetzt haben:

[CGM M1 PRO >](#)

[CGM TURBOMED >](#)

[CGM MEDISTAR >](#)

[CGM ALBIS >](#)

[medatix >](#)

[x.concept >](#)

[Duria >](#)

[T2med >](#)

[tomedo >](#)

[Indamed >](#)

[QUINCY >](#)

Machen Sie sich und ihr Praxisteam mit den Abläufen vertraut

01 Schulungsunterlagen

Schulungsunterlagen der Software-Hersteller nutzen und anschauen

02 Testrezept*

E-Rezept für Patienten mit fiktiver Identität ausstellen
Achtung: nicht abrechenbar!

* https://www.gematik.de/media/gematik/Medien/Newsroom/Mediaservice/E-Rezept/E-Rezept_Testrezept_Praxen_Kurz_Erklaert_gematik_20220303.pdf

IK der TK: 101575519
Versichertennummer: T555558879
Vorname: **Max**
Nachname: **TK-Mustermann**
Geburtsdatum: **01.01.1995**
Straße: **Bramfelder Str. 140**
PLZ: **22305**
Ort: **Hamburg**
Versichertenstatus: 1

03 Regelversorgung

Praxen / Kliniken können E-Rezepte in Regelversorgung ausstellen, Apotheke muss an Bord sein

04 Feedback

Rückmeldungen an die Hersteller, die KV oder gematik melden.

Digitales Infopaket & Webshop

Digitales Infopaket für Ihr Wartezimmer

- E-Rezept: Digitales Infopaket für Ihr Wartezimmer**
Das Paket enthält eine Checkliste, die E-Rezept-Patienteninformation, zwei Plakate und zwei Erklärfilme für das Wartezimmer.
ZIP | 10 MB | 12.06.2023 [Download](#)
- Checkliste: E-Rezept für (Zahn-) Arztpraxen**
PDF | 303 KB | 12.06.2023 [Download](#)
- Patienteninfo: Schnell zum richtigen Medikament**
PDF | 695 KB | 15.06.2023 [Download](#)
- Plakat: Schnell zum richtigen Medikament**
PDF | 614 KB | 15.06.2023 [Download](#)
- Plakat: Download der App mit QR-Codes**
PDF | 2 MB | 15.06.2023 [Download](#)
- Erklärfilm für das Wartezimmer: Sie brauchen ein neues Rezept? Sparen Sie Zeit!**
MP4 | 4 MB | 08.06.2023 [Download](#)
- Erklärfilm für das Wartezimmer: So nutzen Sie die Vorteile der E-Rezept-App**
MP4 | 3 MB | 15.06.2023 [Download](#)
- Videos: Erfahrungsberichte von Ärztinnen und Ärzten**
ZIP | 91 MB | 15.06.2023 [Download](#)

E-Rezept

Informationsmaterialien

Wir freuen uns, dass Sie unsere Informationsmaterialien zum E-Rezept in Ihrer Praxis oder Ihrer Apotheke auslegen möchten. Gern können Sie Plakate und Flyer hier im Shop bestellen.*

Im Preis für die Pakete werden Konfektionierung, Versand und anteilige Druckkosten berücksichtigt. Weder werden die Kosten gedeckt noch Gewinne erwirtschaftet.

Plakate, Flyer und weitere Materialien und Videos zum E-Rezept können Sie auch kostenfrei als digitales Infopaket hier herunterladen: <https://www.gematik.de/anwendungen/e-rezept/praxen#c7880>

*Solange der Vorrat reicht und nur in üblichen Mengen.

Kombi-Paket 1: Plakate und Flyer

Je 1x Plakat, 50 Patienten-Flyer

Das Paket enthält 1x Plakat zur E-Rezept App, 1x Plakat zu den drei Einlösewegen des E-Rezepts und 50 Patienten-Flyer mit Informationen zum E-Rezept

Menge: Paket, € 10,00

[In den Warenkorb](#)

Für Apotheken: Fragen & Antworten rund um das E-Rezept

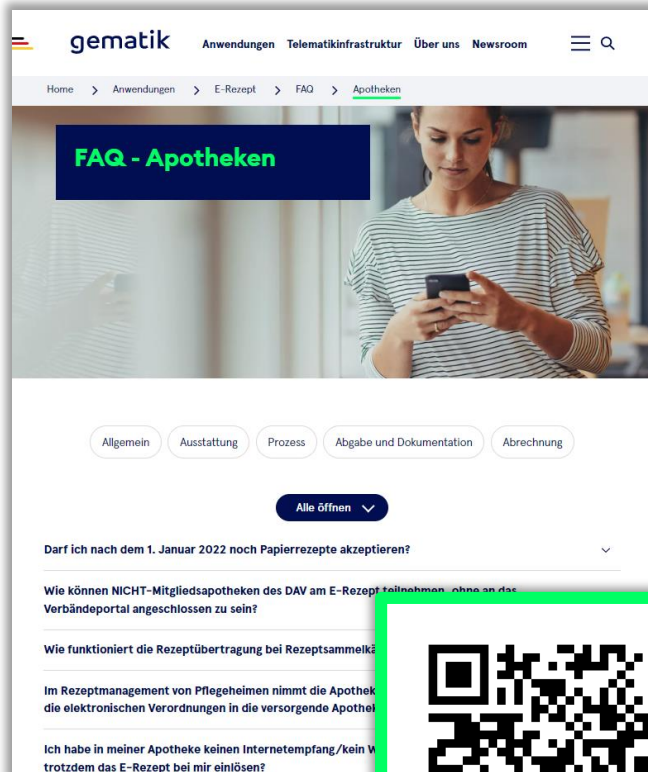

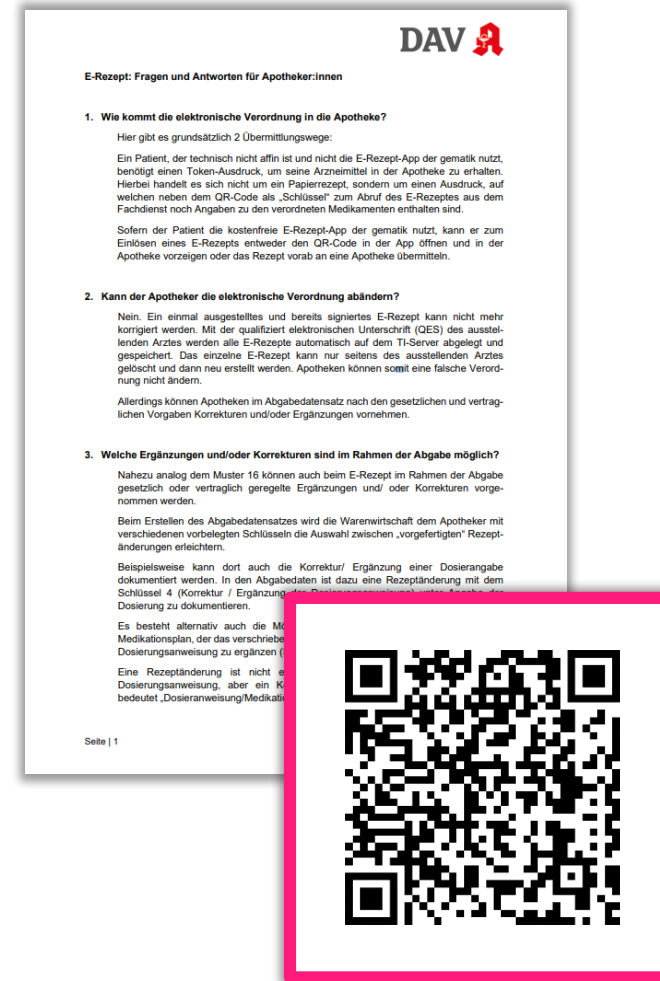

The document is titled "E-Rezept: Fragen und Antworten für Apotheker:innen" and features the DAV logo. It contains three numbered questions and answers:

- 1. Wie kommt die elektronische Verordnung in die Apotheke?**

Hier gibt es grundsätzlich 2 Übermittlungswege:
Ein Patient, der technisch nicht affin ist und nicht die E-Rezept-App der gematik nutzt, benötigt einen Token-Ausdruck, um seine Arzneimittel in der Apotheke zu erhalten. Hierbei handelt es sich nicht um ein Papierrezept, sondern um einen Ausdruck, auf welchen neben dem QR-Code als „Schlüssel“ zum Abruf des E-Rezeptes aus dem Fachdienst noch Angaben zu den verordneten Medikamenten enthalten sind.
Sofern der Patient die kostenfreie E-Rezept-App der gematik nutzt, kann er zum Einlösen eines E-Rezepts entweder den QR-Code in der App öffnen und in der Apotheke vorzeigen oder das Rezept vorab an eine Apotheke übermitteln.
- 2. Kann der Apotheker die elektronische Verordnung ändern?**

Nein. Ein einmal ausgestellt und bereits signiertes E-Rezept kann nicht mehr korrigiert werden. Mit der qualifiziert elektronischen Unterschrift (QES) des ausstellenden Arztes werden alle E-Rezepte automatisch auf dem TI-Server abgelegt und gespeichert. Das einzelne E-Rezept kann nur seitens des ausstellenden Arztes gelöscht und dann neu erstellt werden. Apotheken können somit eine falsche Verordnung nicht ändern.
Allerdings können Apotheken im Abgabedatensatz nach den gesetzlichen und vertraglichen Vorgaben Korrekturen und/oder Ergänzungen vornehmen.
- 3. Welche Ergänzungen und/oder Korrekturen sind im Rahmen der Abgabe möglich?**

Nahezu analog dem Muster 16 können auch beim E-Rezept im Rahmen der Abgabe gesetzlich oder vertraglich geregelte Ergänzungen und/ oder Korrekturen vorgenommen werden.
Beim Erstellen des Abgabedatensatzes wird die Warenwirtschaft der Apotheke mit verschiedenen vorgelegten Schlüsseln die Auswahl zwischen „vorgefertigten“ Rezeptänderungen erleichtern.
Beispielsweise kann dort auch die Korrektur/ Ergänzung einer Dosierangabe dokumentiert werden. In den Abgabedaten ist dazu eine Rezeptänderung mit dem Schlüssel 4 (Korrektur / Ergänzung der Dosierungsangabe) unter Angabe der Dosierung zu dokumentieren.
Es besteht alternativ auch die Möglichkeit, die Dosierungsangabe im Abgabedatensatz zu ergänzen (Schlüssel 5).
Eine Rezeptänderung ist nicht erforderlich, wenn die Dosierungsangabe in der Rezeptangabe mit der Dosierungsangabe im Abgabedatensatz übereinstimmt, aber ein Schlüssel 4 bedeutet „Dosierungsangabe/Medikation“.

Seite | 1

Bleiben Sie auf dem Laufenden!

Newsletter **gematik kompakt**

Social Media Kanäle der gematik

gematik.de/newsletter

**Vielen Dank
für Ihre Aufmerksamkeit**

Hannes Neumann
Produktmanager E-Rezept